Aufschlauen zu den Versionen 2024!

HERZLICH WILLKOMMEN

LexWARE VOR ORT

Lexware buchhaltung

Neuerungen in den Versionen 2024

Willkommen im virtuellen Raum

Danuta Ratasiewicz
Pädagogin (M.A.), Bilanzbuchhalterin (IHK)

LEXWARE VOR ORT

FACHBÜRO

Standort Bayern
Erlanger Str. 72
90765 Fürth
Standort Sachsen
Konsulstr. 12
02826 Görlitz

GOLD LEXWARE PARTNER

EXKLUSIVER PARTNER von HAUFE.

lexoffice BusinessPartner

Meine Kompetenzen

- Lexware buchhaltung (alle Ausführungen)
- Lexware lohn+gehalt (alle Ausführungen)
- Lexware reisekosten und fehlzeiten (alle Ausführungen, mit Vorbehalt)
- Anwenderschulung, -beratung und -betreuung
- Abwicklung aller Updates - Softwareaktualität im ABO
- Kontaktaufnahme / Terminvereinbarung
  - bevorzugt per E-Mail fachbuero.dana@t-online.de
  - oder telefonisch 0911 - 974 68 12

    03581 – 766 95 10
- Projektbedingte Abwesenheit vom **01.** bis zum **14.12.2023**

Organisatorisches

Individuelle Fragen

Nutzen Sie bitte das Chatfenster und tragen Sie dort Ihre Fragen ein.

Nennen Sie dabei die Seitennummer, auf die sich Ihre Frage bezieht.

Die Fragen werden während oder am Ende des Vortrags beantwortet.

Technik

Falls die Verbindung unterbricht, klicken Sie erneut auf den Einladungslink in der E-Mail.

Unterlagen

zum Download in PDF-Format

unter www.fachbuero.com/downloads

Den Link erhalten Sie am Ende des Tages per E-Mail zugeschickt.

FACHBÜRO

Rückblick 2023

Rückblick – Lexware buchhaltung (nur pro/premium)

Sonstige Funktionen und Optimierungen

- ✓ Ansichten → Erweiterung der „Hilfe & Aktionsleiste“ rechts um den Aufruf von „Optionen“
- ✓ Benutzerverwaltung → Export von einzelnen Buchungsstapeln anderer Benutzer durch Supervisor möglich.
- ✓ Datenübernahme (Upgrade) → Angaben zu § 13b UStG (Reverse Charge) werden übernommen.
- ✓ Online-Banking / Online-Kontoauszugsabgleich
  - Möglichkeit, mehrere/alle Kontenbewegungen zu markieren und zu löschen (die Anzeige der gelöschten Kontobewegungen ist jahresunabhängig).
  - Manuelles Löschen von Posten, die auf Registerkarte Interimskonto bereits abgeglichen sind.

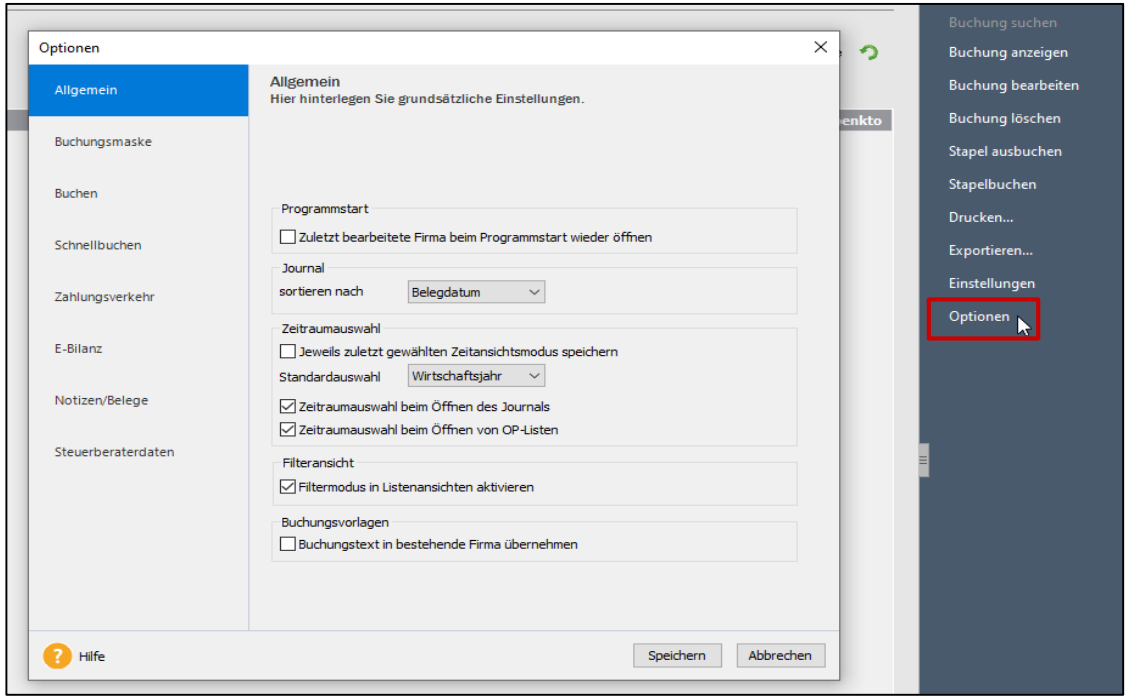

Rückblick – Lexware buchhaltung (alle Versionen)

Sonstige Funktionen und Optimierungen

✓ DATEV-Import → Vollständige Anzeige von Fehlern und Warnungen (mehrzeilig)

Alle auswählen

		Belegdat.	elegni	hungst	Betrag	J-Schlüss	or	Sollkto	Habenkto	Fehler und Warnungen
☐	!	25.10.23	2	ar	1.000,00	140		10100	8290	Der importierte Steuerschlüssel stimmt nicht mit den hinterlegten Konteneigenschaften der Zusatzangaben überein. Prüfen Sie die Importdatei oder die Konteneigenschaften.
☐	!	25.10.23	1	ar fot	1.000,00	140		1200	8290	Der importierte Steuerschlüssel stimmt nicht mit den hinterlegten Konteneigenschaften der Zusatzangaben überein. Prüfen Sie die Importdatei oder die Konteneigenschaften.

Rückblick – Lexware buchhaltung (alle Versionen)

Sonstige Funktionen und Optimierungen

✓ Eigenverbrauchsrechner: „Extras/Eigenverbrauchsrechner“
Berechnung der Umsatzsteuer für durch den Unternehmer privat genutzte Firmen-E-Bikes

Unentgeltliche Wertabgaben, Umsatzsteuer und nicht abzugsfähige Aufwendungen für das Kalenderjahr 2023

Umsatzsteuersätze: voll: 19,00% erm.: 7,00%

Angaben zum Fahrzeug

Listenpreis:	2.380,00 EUR
Sonderausstattung:	0,00 EUR
Bruttolistenpreis (abgerundet auf volle 100 EUR):	2.300,00 EUR

a) Private Kfz-Nutzung (Ermittlung der unentgeltlichen Wertabgaben)

Für E-Bikes, die nicht als Kraftfahrzeuge gelten, sind keine unentgeltlichen Wertabgaben anzusetzen.

b) Ermittlung der Umsatzsteuer (E-Bike (kein Kraftfahrzeug) - 1% Regelung)
Bei der 1%-Regelung errechnet sich der Ust-Betrag aus 80% des Nettobetrages.
BMF-Schreiben von 27.08.2004, BStBl 2004 I S. 864 ff.

Bemessungsgrundlage für die Umsatzsteuer pro Jahr (1% x abgerundeter Bruttolistenpreis x 12 Monate x 80% = 1% x 2.300,00 EUR x 12 Monate x 80%):	220,80 EUR
Zu entrichtende Umsatzsteuer (Bemessungsgrundlage x 19,00% = 220,80 EUR x 19,00%):	41,95 EUR

Ermittlung der Werte für die Buchungsliste

Bemessungsgrundlage Umsatzsteuer (netto):	**220,80 EUR**
Umsatzsteuer:	**41,95 EUR**

Fahrzeugnutzung

a) unentgeltliche Wertabgabe

Konto-Soll	Konto-Haben	Betrag

Für E-Bikes, die nicht als Kraftfahrzeuge gelten, sind keine unentgeltlichen Wertabgaben anzusetzen.

b) Berechnung der Umsatzsteuer (Erläuterung siehe folgende Seite)

Konto-Soll	Konto-Haben	Betrag
Unentgeltliche Wertabgabe	an Interimskonto*	41,95 EUR
Erlöskorrektur (ohne USt)*	an Interimskonto*	220,80 EUR
Interimskonto*	an Differenz Privatnutzung E-Fahrzeug (Erlöskonto 19,00%)*	262,75 EUR

*Diese Konten müssen einmalig selbst angelegt werden.

c) Nicht abzugsfähige Betriebsausgaben (Fahrten Wohnung-Betriebsstätte)

Für E-Bikes, die nicht als Kraftfahrzeuge gelten, sind keine nicht abziehbaren Betriebsausgaben anzusetzen.

Rückblick – Lexware buchhaltung (alle Versionen)

Buchungsmaske „Buchungen mit digitalen Belegen“ wurde weiter entwickelt

- ✓ Speicherungsgrenze von 2MB pro Beleg wurde erhöht (individuell durch Support anpassbar!)
- ✓ „Drag & Drop“- sowie „Copy & Paste“- Funktion von Belegen im Eingangskorb wurde eingeführt.

Rückblick – Lexware buchhaltung (alle Versionen)

„Buchungsmaske mit digitalen Belegen“ wurde weiter entwickelt

- ✓ Erweiterung OCR → bestehende Textteile können um weitere Inhalte aus den Belegen ergänzt werden.
- ✓ Mehrfachauswahl von Belegen im Eingangskorb zur gleichzeitigen Verbuchung oder Löschung ist jetzt möglich.

Blick ins Programm

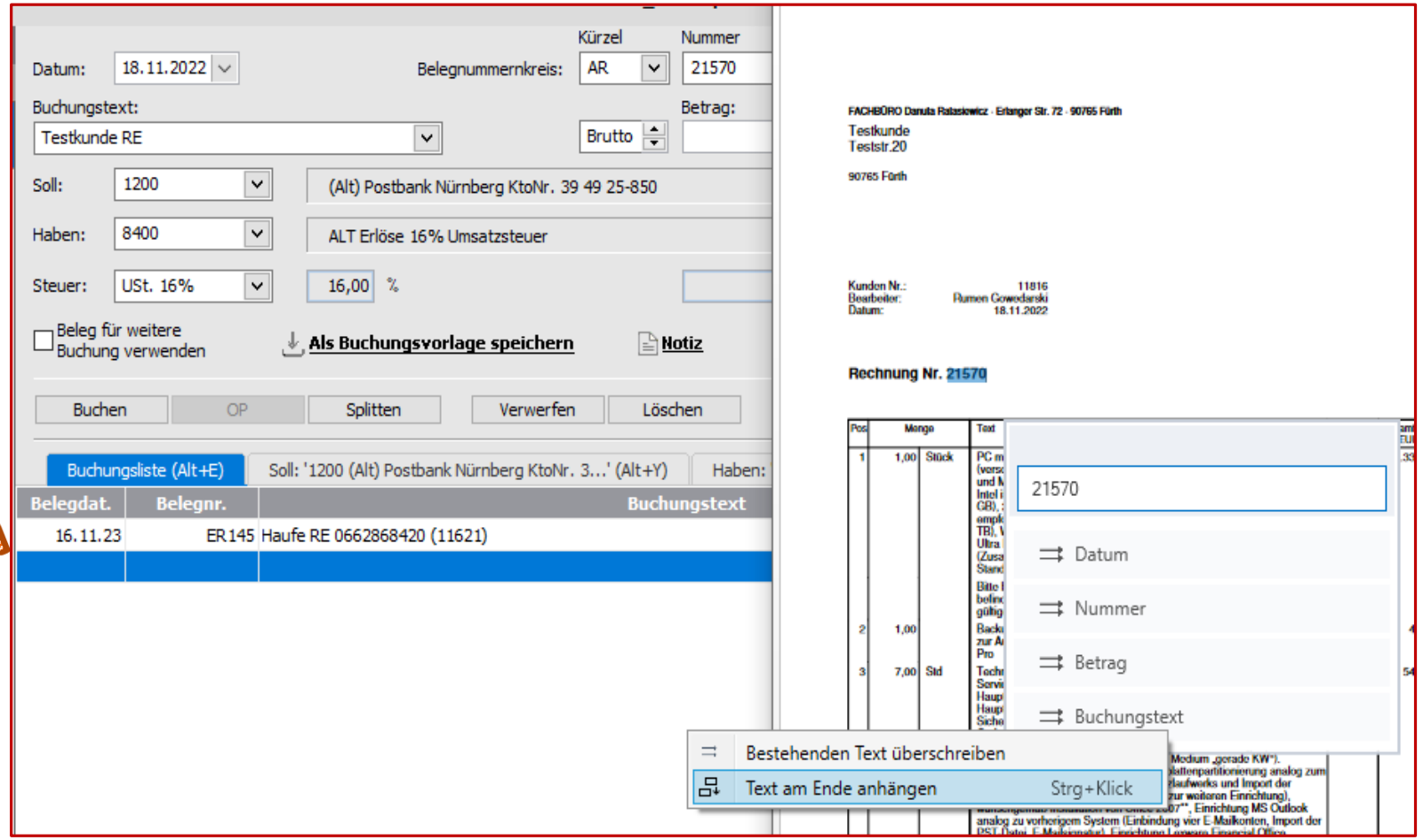

Neuerungen 2024

Neuerungen in Lexware buchhaltung 2024 (alle Versionen)

Allgemeine Neuerungen

- ✓ Betriebsprüfer-Export → Erweiterung um
  - ✓ Adressdaten und Branche der Debitoren, sowie
  - ✓ Adressdaten der Kreditoren bei innergemeinschaftlichen Vorgängen (Lieferung bzw. Erwerb)

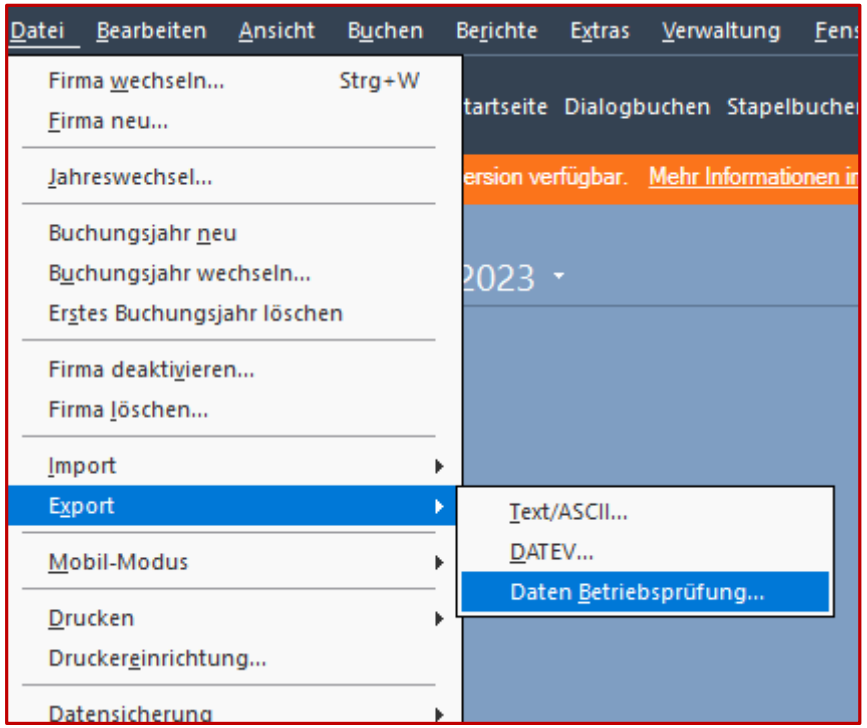

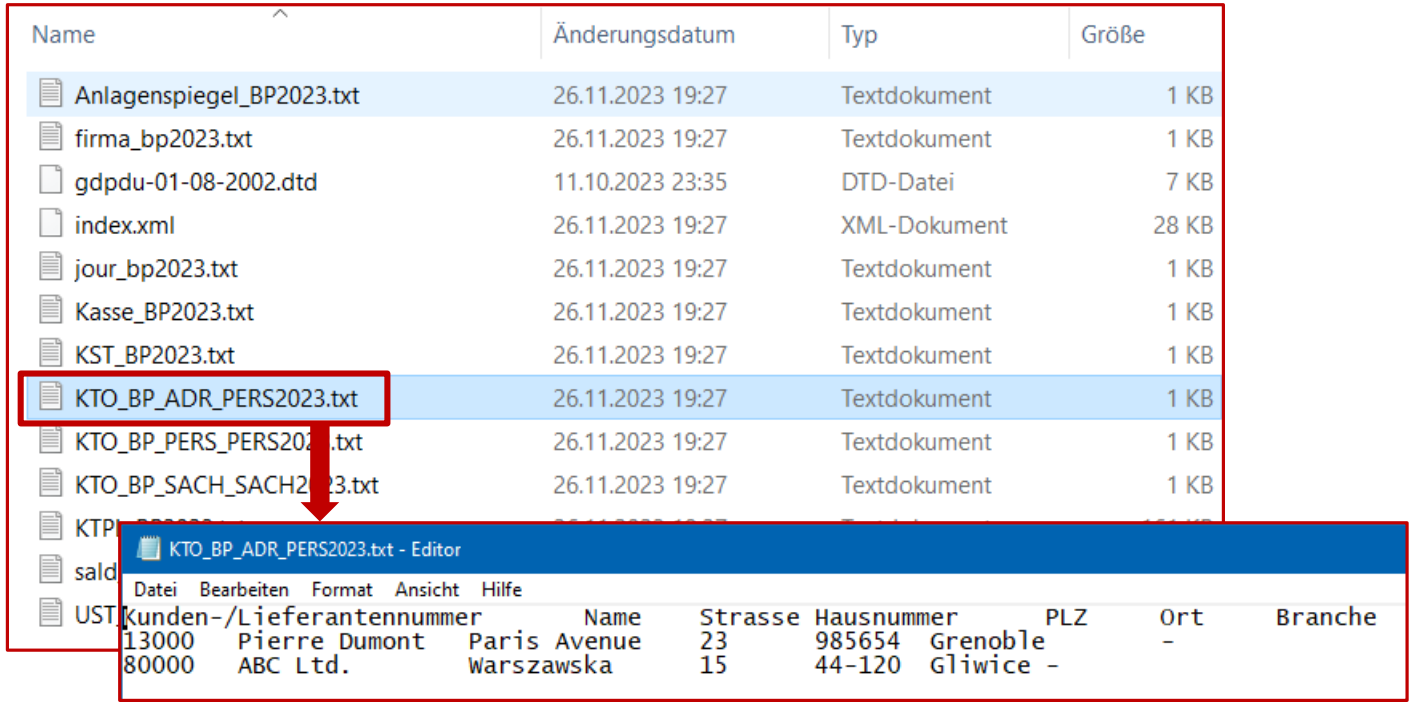

Neuerungen in Lexware buchhaltung 2024 (alle Versionen)

Allgemeine Neuerungen

- ✓ DATEV-Import → Unterstützung DATEV Buchungsstapelformat Version 13 (Rechnungswesen-Version ab V.12.0)
- ✓ Online-Banking - Kontoauszugsabgleich →
  - neue Spalte mit Kontoinhaber
  - Optimierung des Algorithmus beim automatischen Abgleich
- ✓ E-Bilanz → Behebung eines Darstellungsproblems in der Branchentaxonomie Pflegebuchführungsverordnung (PBV)
- ✓ Buchungsmaske mit digitalen Belegen → neue Version der OCR-Software mit verbesserter Texterkennung

- ✓ **Nur in buchhaltung basis / plus**
  „Verwaltung/Abschreibungen“ → Anpassung des AfA-Rechners um die Berechnung des Investitionsabzugsbetrages (IAB) inkl. Berücksichtigung der aktivierbaren Nebenkosten.

Neuerungen in Lexware buchhaltung 2024 (pro/premium)

Wichtige Optimierungen

- ✓ Die Berechnung Umsatzsteuervoranmeldung läuft ohne Vorwarnung und blockiert das Produkt jetzt nicht mehr.

Lexware buchhaltung 2024 – Update Januar/Februar

Wachstumschancengesetz ab 01.01.2024

Bundesministerium der Finanzen

Quelle: https://www.haufe.de/steuern/gesetzgebung-politik/wachstumschancengesetz_168_600636.html

Lexware buchhaltung 2024 – Update Januar/Februar

§ Jan/Feb 24

Wachstumschancengesetz ab 01.01.2024

Bundesministerium der Finanzen

Erhöhung der steuerlich zulässigen Beträge und weitere Regelungen

- ✓ Geringwertige Wirtschaftsgüter (GWG) 800 € → 1.000 €
- ✓ Sammelposten 1.000,01 € → 5.000 €
- ✓ Abzugsfähige Geschenke an Geschäftspartner (§ 4 Abs. 5 Satz 1 Nr. 1 Satz 2 EStG) 35 € → 50 €

Tipp für Ihre Praxis am PC → Warnhinweise bei betroffenen Konten anpassen.

- ✓ AfA Sammelposten 5 Jahre → 3 Jahre
- ✓ Sonderabschreibung (§7g Abs. 5 EStG) max. 20% → 50% der Anschaffungskosten
- ✓ Wiedereinführung der degressiven AfA für den Zeitraum 01.10.2023 bis 31.12.2024 (25%, max. 2,5-fache der linearen AfA)
- ✓ Anhebung der Umsatzgrenze für Ist-Versteuerung 600.000 € → 800.000 €
- ✓ Anhebung der Gewinn- (60.000 €) und Umsatzgrenze (600.000 €) für Buchführungspflicht → 80.000 €/ 800.000 €
- ✓ Keine Pflicht für USt-Voranmeldung bei USt-Zahllast bis 2.000 € im Vorjahr

Blick ins Programm

Verpflichtung für elektronische Rechnungen im B2B-Bereich

Wachstumschancengesetz

- Hintergrund → Einführung eines elektronischen Meldesystems auf der EU-Ebene (zweck u.A. Abschaffung der ZM-Meldungen)
- Zeitschiene:
  - **01.01.2025 – 31.12.2026** → „sonstige Rechnung“ (Papierrechnung oder elektronische Rechnung, die dem neuen Format noch nicht entspricht) statt eRechnung ist zugelassen, wenn der Empfänger der Rechnung zustimmt.
  - Verlängerung dieser Regelung **bis 31.12.2027** für Unternehmer (Rechnungsaussteller) mit einem Gesamtumsatz des Vorjahres (2026) bis zu 800.000 €
  - **Ab 2028…**

  - Kleinbetragsrechnungen (§33 UStDV) und Fahrausweise (§34 UStDV) sind von den neuen Regelungen ausgenommen.

Weitere Informationen Elektronische Rechnung wird Pflicht: E-Rechnung im Überblick | Steuern | Haufe

Lexware buchhaltung 2024 – Update Januar/Februar

Jan/Feb 24

Überblick sonstige Anpassungen

- ✓ Aktualisierung der DATEV-Kontenrahmen für das Jahr 2024
- ✓ Die Aktualisierung muss vom Anwender manuell angestoßen werden unter „Verwaltung / Kontenaktualisierung“
- ✓ DATEV SKR49 (Vereinskontenrahmen) wird in 2024 weiterhin angeboten.
- ✓ SKR42 kommt voraussichtlich mit dem Update Februar.

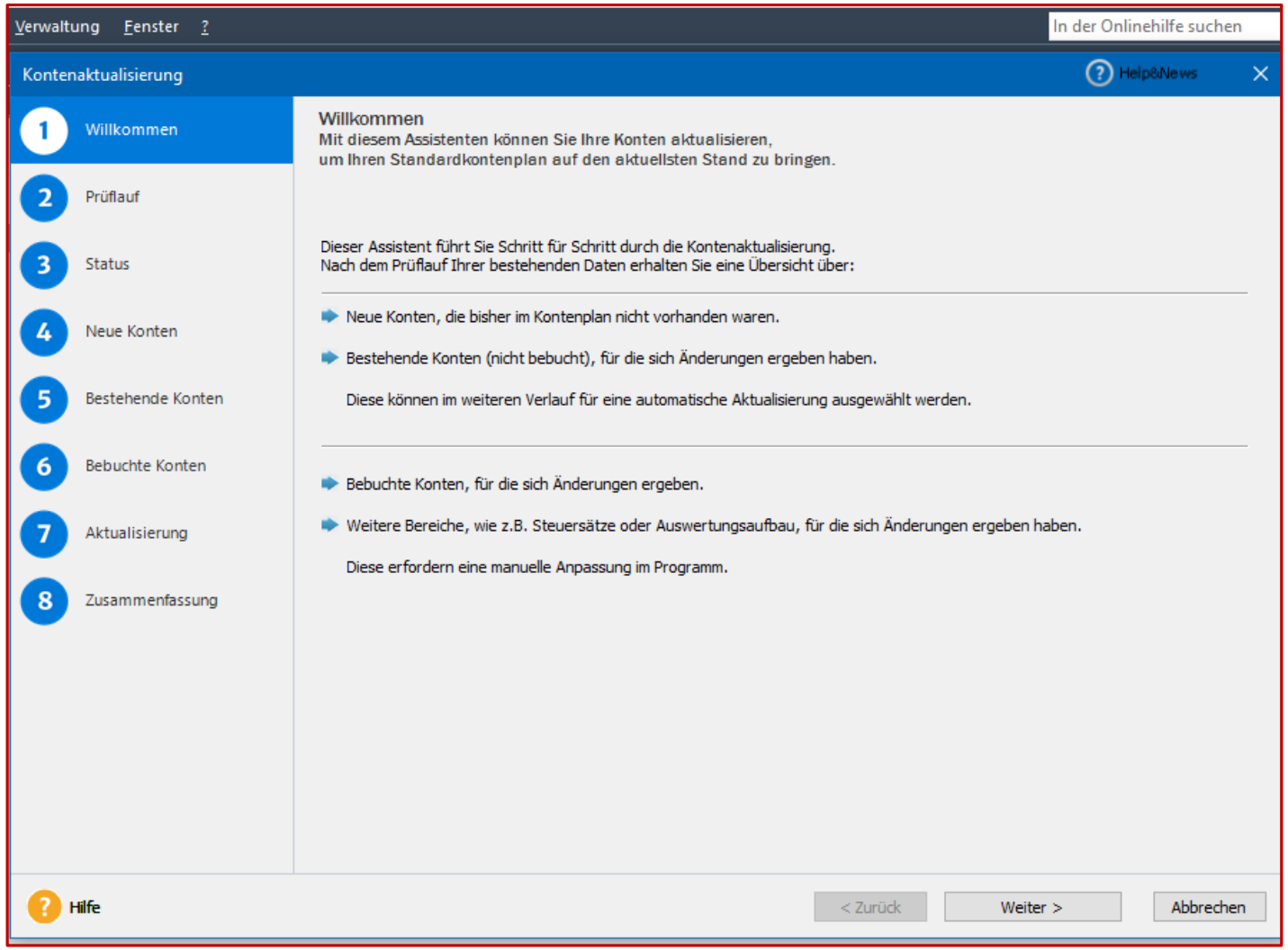

Lexware buchhaltung 2024 – Update Januar/Februar

Jan/Feb 24

Überblick sonstige Anpassungen

- ✓ Buchen mit digitalen Belegen ZUGFeRD-Format →
  Erweiterung der Beleganzeige und Übernahme aller Daten mit einem Klick in die Buchungsmaske.

- ✓ Nur in pro/premium →
  Übergabe Stornobeleg von Lexware warenwirtschaft an Lexware buchhaltung

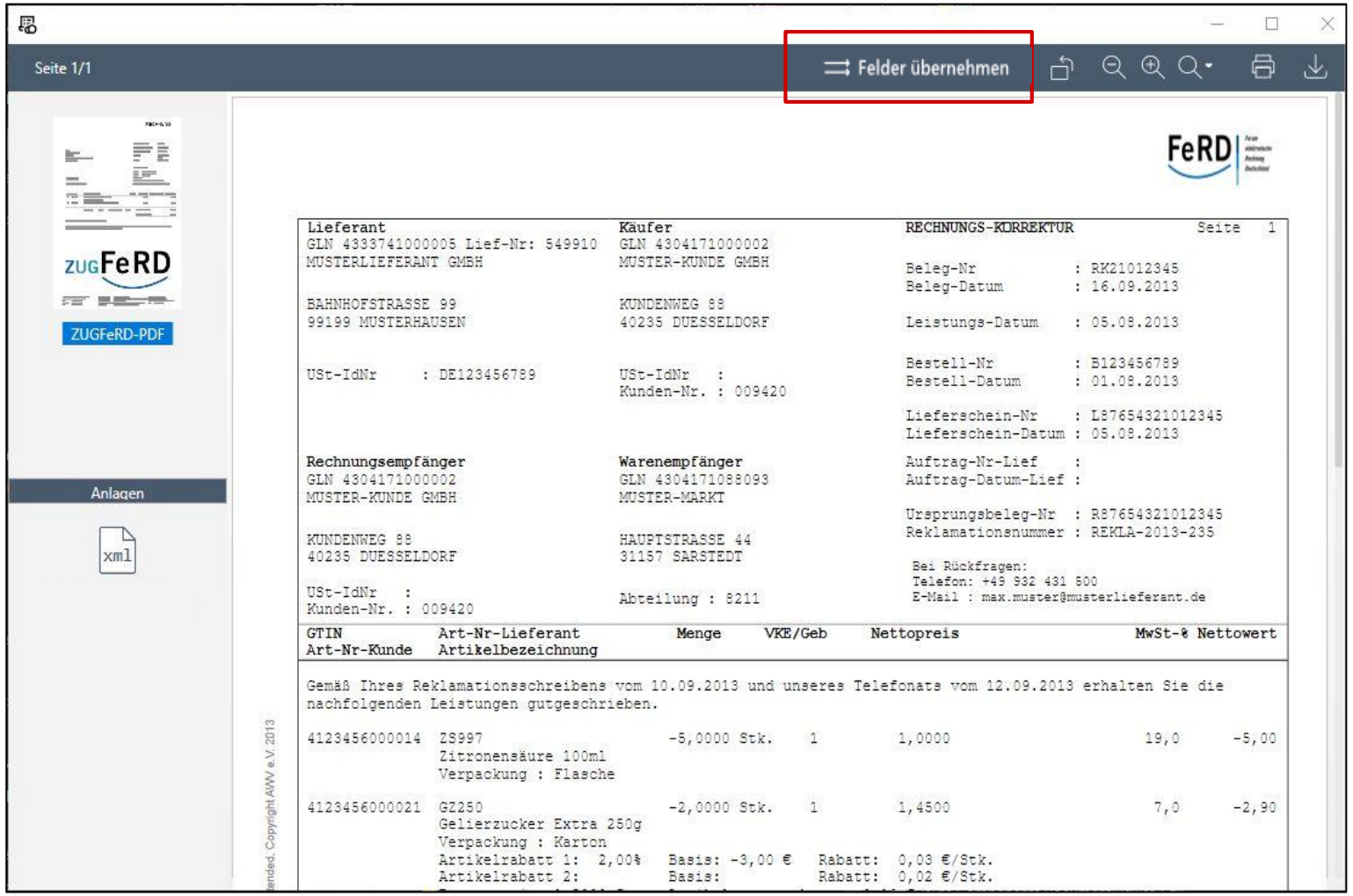

Lexware buchhaltung 2024 – voraussichtlich April Update

April 24

Anbindung DATEV Buchungsdatenservice

*„Mit dem **Buchungsdatenservice** können Buchungsdaten, Stammdaten und **die zugehörigen Belegbilder** komfortabel von Softwarelösungen über die **DATEV**-Cloud an **DATEV** Kanzlei-Rechnungswesen oder **DATEV** Mittelstand Faktura mit Rechnungswesen übertragen werden.“* [1]

- ✓ DATEV-Export inkl. digitale Belege
- ✓ Integration in DATEV-Export Assistent
- ✓ Alle Produkte, die Lexware buchhaltung basis/plus/pro/premium und/oder Lexware warenwirtschaft enthalten

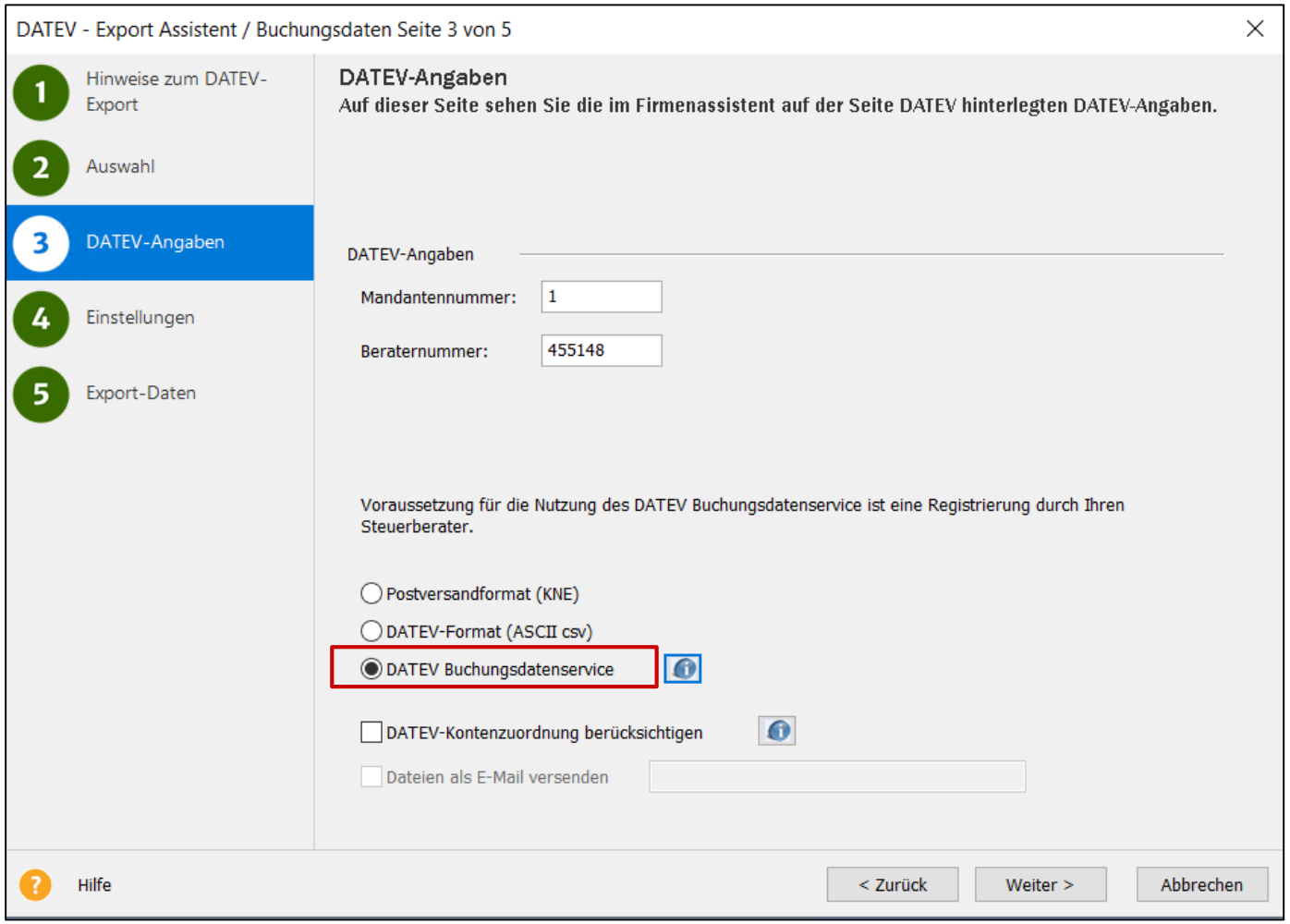

[1] Quelle DATEV: https://www.datev.de/web/de/datev-shop/91000-buchungsdatenservice/

!

Upgrade ?

Upgrade von standard/plus auf pro/premium

- Sie haben jederzeit die Möglichkeit von der standard bzw. plus Version Ihrer Software auf pro oder premium zu wechseln.

- Vorteil ? → Mehr Funktionen, mehr Möglichkeiten, ab pro – netzwerkfähig

- Kosten* ?
  Lexware buchhaltung (andere Produkte z.B. financial office analog)

standard 238,80 €

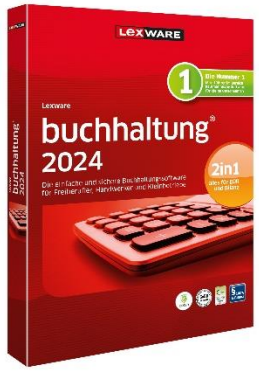

→ plus 310,80 €

- Mobil-Modus
- USt-Erklärung
- Kassenbuch-/bericht
- sonst wie „Standard“

→ pro 634,80 €

- 3 Arbeitsplätze (erweiterbar)
- Mehrstapelfähigkeit
- Arbeiten mit Buchungsperioden
- Saldovortrag- und Aktualisierung
- Zusammenfassende Meldung
- Bessere Auswertungs-möglichkeiten für Kostenstellen-/träger
- sonst wie „plus“ (außer Mobil-Modus)
- Anbindung von Zusatztools möglich

→ premium 742,80 €

- 5 Arbeitsplätze (erweiterbar)
- inkl. Anlagenverwaltung
- sonst wie „pro“
- Anbindung von Zusatztools möglich

*Alle Preise zzgl. 19% USt. abzgl. 10% Skonto mit ABO bei FACHBÜRO

Softwareaktualität im ABO

FACHBÜRO

Wir kümmern uns gerne um die Aktualität Ihrer Lexware Software!

Mit ABO-Service bei uns sparen Sie dank 10% Skonto
(nur bei Jahresrechnung möglich)

Als Lexware Anwender haben Sie weiterhin Zugang zu allen Lexware Services (z.B. Hotline, online Schulungen etc.)

Download **ABO-Formular**

Halten Sie mit unserem Abo-Service Ihre Lexware Software auf dem neuesten Stand!

Als selbstständiger Unternehmer wissen Sie: Im Bereich kaufmännischer Software ändern sich ständig die gesetzlichen und technischen Rahmenbedingungen. Ohne eine aktuelle Software wären Fehler unvermeidbar.

Deshalb bieten wir Ihnen unseren Lexware Abo-Service an: Bei jeder Aktualisierung Ihrer Lexware Software erhalten Sie von uns die neue Programmversion automatisch. Damit sind Sie immer auf der sicheren Seite. Und können sich in aller Ruhe um Ihr Kerngeschäft kümmern.

☒ **Ja, ich möchte den Abo-Service von FACHBÜRO nutzen und von 10% Skonto profitieren.**

Bitte schicken Sie mir die aktualisierten Programmversionen meiner Lexware Software automatisch zu.

Es gelten die umseitigen Vertragsbedingungen .*

10% Skonto

Produkt (z.B. Lexware buchhaltung)

Lexware-Kundennr. (falls vorhanden)

Ihr Fachwissen auf dem aktuellen Stand!

Update-Tagung Lexware buchhaltung Januar 2024

- Veranstalter Lexware Akademie
- Sowohl Online als auch in Form der Präsenzveranstaltung
- Teilnahmegebühr 189 € (Online) oder 199 € (Präsenz) zzgl. USt.
- Anmeldung direkt bei der Lexware Akademie unter Lexware Akademie (haufe-akademie.de)
- Melden Sie sich mit Angabe unserer Kooperationsnummer 118911 an –
  wir erstatten Ihnen 3% der Tagungsgebühr (bitte die Rechnung als Nachweis faxen oder mailen)

Feedback

Wir freuen uns auf Ihr Feedback unter
http://fachbuero.com/gästebuch-kommentare/

Dagmar Sommer
(*Montag, 12. Dezember 2022 14:17*)
Vielen Dank für die ganzen Infos. Wie immer super.
Es wäre schön, wenn die Veranstaltung auch wieder in Präsenz stattfinden würde.

Ursula Plaschko
(*Dienstag, 29. November 2022 16:09*)
Alle 4 Präsentationen der letzten 2 Tage waren wie immer top!
Vielen Dank dafür!

Maren Müller-Draheim
(*Dienstag, 29. November 2022 15:48*)
Vielen Dank, es war wieder sehr informativ und verständlich!

Herzliche Grüße aus Roth

Pawlak Petra
(*Montag, 28. November 2022 18:21*)
Liebe Frau Ratasiewicz,
es war eine sehr gute und von Ihnen sehr gut erklärte Schulung!!
Vielen Dank und liebe Grüße aus dem Allgäu
Pawlak Petra

Ursula Plaschko
(*Montag, 28. November 2022 18:00*)
Ich kann mich allen vorherigen Nachrichten nur Anschließen:
hilfreich, kompetent, immer auf den Punkt!
Frohe Weihnachten und alles Gute im neuen Jahr für Sie und die Familie!

Fragen?

Herzlichen Dank für Ihre Teilnahme!

LEXWARE VOR ORT