

Die professionelle Lohn- und Gehaltsabrechnung

Für kleine und mittlere Unternehmen

Egal wie viele Mitarbeiter Sie abrechnen – der Preis bleibt immer gleich! Erledigen Sie Ihre Lohn- und Gehaltsabrechnungen mit dieser netzwerkfähigen Software selbst und garantiert rechtssicher! Alle Unterlagen und Meldungen für Ihren Betrieb, das Finanzamt sowie die Krankenkassen erstellen Sie schnell und einfach.

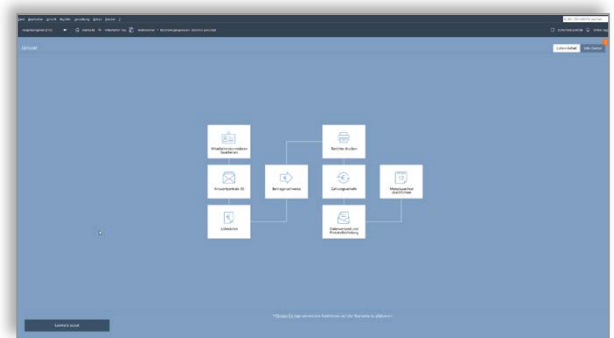
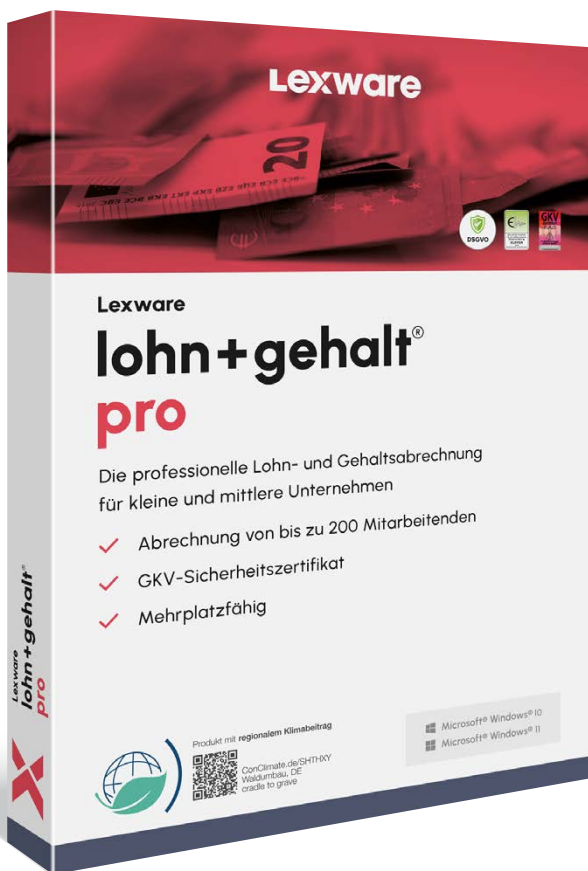

Maximale Klarheit

Die Startseite bietet Ihnen alle Kernfunktionen auf einen Blick. Die klaren Strukturen und viel Platz ermöglichen konzentriertes Arbeiten.

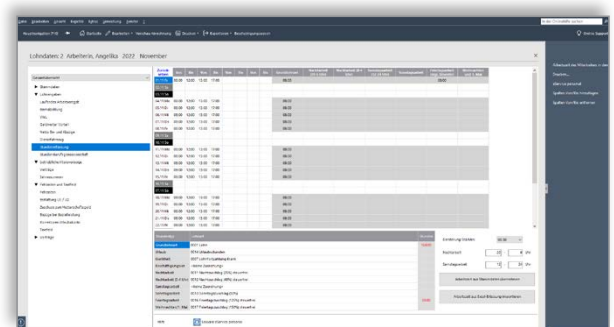

Maximale Effizienz

Ihre Aufgaben erledigen Sie im Handumdrehen. Wichtige Informationen und Unterstützung stehen Ihnen jederzeit an zentraler Stelle zur Verfügung.

Die wichtigsten Leistungen auf einen Blick

Basisfunktionen

- ✓ Komplette Lohn- und Gehaltsabrechnung
- ✓ Assistent zur Berechnung betriebl. Altersvorsorge
- ✓ Lohnsteuerbescheinigungen und Lohnsteueranmeldung online per integriertem ELSTER-Modul
- ✓ Flexible Lohnartenverwaltung (frei definierbar/o. Bau-lohn)
- ✓ Zahlungs- und Buchungsliste
- ✓ Geringverdiener, Mehrfachbeschäftigte, Minijobs/ Aushilfen und Midijobs im Übergangsbereich
- ✓ Ausgezeichnet mit dem GKV-Zertifikat (Gütesiegel für Rechtssicherheit u. geprüfte Entgeltabrechnung-Software)
- ✓ Stundenlöhne und Festbezüge
- ✓ Entgeltfortzahlung bei Krankheit/Mutterschutz
- ✓ Entgeltkürzung
- ✓ Einmalzahlungen, steuerfreie Zuschläge, VWL
- ✓ Geldwerte Vorteile, Dienstfahrzeuge (Elektromobilität), etc.
- ✓ Korrektur bereits abgerechneter Zeiträume (maschinelle Aufrollung)
- ✓ Integriertes Lexware online-banking* für Überweisungen
- ✓ Betriebsstättenverwaltung
- ✓ Krankenkassenverwaltung und Versorgungswerke
- ✓ ELStAM-Teilnahme am Verfahren der elektronischen Lohnsteuerabzugsmerkmale
- ✓ Elektronische Übermittlung von Bescheinigungen für Mutterschutz, Krankengeld, Entsendung ins Ausland (AI) etc.
- ✓ Mit dem Betriebsrentenstärkungsgesetz die Betriebsrente rechtssicher abrechnen
- ✓ Zertifizierte, elektronische Datenübermittlung der Beitragsnachweise, Beitragserhebungen für Versorgungswerke und Sozialversicherungsmeldungen
- ✓ Elektronisch unterstützter Betriebsprüferexport Sozialversicherung (euBP)
- ✓ Mitarbeiter- und firmenspezifische Auswertungspakete (pdf-Format)
- ✓ Berechnung von Durchschnittslohn
- ✓ Monatliche Verdiensterhebung
- ✓ Empfohlen für bis zu 250 Mitarbeiter

Schnittstellen und Servicemodule

- ✓ Datenimport von Stamm- und Lohndaten
- ✓ Lexware Info Center: automatische Informationen über alle Neuigkeiten zum Programm
- ✓ Betriebsprüfer-Export für das Finanzamt
- ✓ PDF-Druck und Datenexport (Lexware buchhaltung pro, ASCII, Microsoft® Excel)
- ✓ Lohndokumente den Mitarbeitenden bereitstellen mit Lexware myCenter (3 Mitarbeitenden-Lizenzen inkl., Lizenzen beliebig erweiterbar)

Mehrwertfunktionen

- ✓ Maschinelles Bescheinigungswesen
- ✓ Mitarbeiterbezogene Kostenstellenaufteilung
- ✓ Abrechnung von Kurzarbeit
- ✓ Fehlzeitenverwaltung und Stundenerfassung
- ✓ Schwerbehindertenverwaltung

Zusatzfunktionen der Lexware professional line

- ✓ Client-/Server-Lösung (3 Arbeitsplätze inklusive)
- ✓ Kostenlose Hotline zur Installation und Technik
- ✓ SQL-Datenbank von Sybase
- ✓ Geeignet zur Verwaltung mehrerer Firmen
- ✓ Einzelmandantensicherung
- ✓ Rechteverwaltung inkl. Passwortschutz
- ✓ Lexware Sicherheitszentrale

Unser Versprechen

- ✓ Sie erhalten alle Updates kostenlos
- ✓ Sie arbeiten mit einer topaktuellen Software
- ✓ Sie berücksichtigen alle aktuellen Gesetze

Konditionen: 365 Tage Laufzeit

Innerhalb der 365-tägigen Nutzungsdauer haben Sie Zugriff auf den vollen Leistungsumfang der Software und erhalten alle Updates kostenlos. Nach Ablauf der Nutzungsdauer muss diese kostenpflichtig verlängert werden. Ansonsten können Sie nur noch auf Ihre Daten zugreifen, das Programm aber nicht mehr nutzen.

Konditionen: unbegrenzte Laufzeit

Innerhalb der Abo-Laufzeit haben Sie Zugriff auf den vollen Leistungsumfang der Software und erhalten alle Updates kostenlos. Die Mindestlaufzeit des Abos beträgt 365 Tage. Nach Ablauf verlängert sich die Laufzeit automatisch um weitere 365 Tage. Eine Kündigung ist jederzeit möglich. Sie wird jeweils zum Ende der Abo-Laufzeit wirksam. Anschließend können Sie nur noch auf Ihre Daten zugreifen, das Programm aber nicht mehr nutzen.

Technische Daten

Die aktuellen Systemvoraussetzungen für die Nutzung der Lexware Software finden Sie hier: <https://www.lexware.de/systemvoraussetzungen/>



* nur bedingt netzwerkfähig